

АДМИНИСТРАЦИЯ НИЖНЕВАРТОВСКОГО РАЙОНА

**Особенности организации и
проведения ЕГЭ в 2024 году**

УПРАВЛЕНИЕ ОБРАЗОВАНИЯ И МОЛОДЕЖНОЙ ПОЛИТИКИ

Нормативно-правовая база

Федеральный закон Российской Федерации от 29 декабря 2012 г. N 273-ФЗ "Об образовании в Российской Федерации"

Порядок проведения ГИА по образовательным программам среднего общего образования (приказ Минпросвещения, Рособрнадзора от 04.04.2023 № 233/552)

Порядок заполнения, учета и выдачи аттестатов об основном общем и среднем образовании и их дубликатов (приказ Минобрнауки от 05.10.2020 № 546 (с изменениями от 22.05.2023))

приказ ДОиМП от 15.11.2023 № 10-П-2858 «О порядке проведения итогового сочинения (изложения) в Ханты-Мансийском автономном округе – Югре в 2023/2024 учебном году»

Методические материалы,
правила заполнения бланков ИС

EGЭ-2024

Единый государственный экзамен (EGЭ) – это основная форма государственной итоговой аттестации выпускников школ Российской Федерации

К прохождению ГИА допускаются учащиеся, не имеющие академической задолженности по всем предметам и имеющие допуск по итоговому сочинению

EGЭ-2024

Обязательные предметы:

русский язык

и математика



*Если выпускник 11 класса намерен
продолжить образование в высшем учебном
заведении, то он должен сдать
предметы по выбору в форме EGЭ*

ЕГЭ-2024



Предметы по выбору

Литература

**Иностранный язык (английский, немецкий, французский,
испанский, китайский)**

Физика

Химия

Биология

История

Обществознание

Информатика и ИКТ

География

Сдать можно любое количество предметов из списка

Математика



Базовый уровень

аттестат

поступление в вуз на
направления, где не требуется
результат ЕГЭ по математике

5-балльная система

ИЛИ

Профильный уровень

аттестат

поступление в вуз

100-балльная система

Минимальный порог - 27

Выпускники могут сдавать: ТОЛЬКО ОДИН из уровней

Итоговое сочинение – ДОПУСК К ЕГЭ

Расписание

06.12.2022

07.02.2024

10.04.2024

Время: начало в **10.00** по местному времени. Сочинение/Изложение – **3 часа 55 минут**

Места проведения:

для выпускников текущего года – в своих школах

Размещение тем за 20 минут – ege.edu.ru, fipi.ru, за 15 минут - topic.rustest.ru

Бланковая технология с обязательным сканированием, проверка копий работ

Написать сочинение в дополнительные сроки смогут выпускники, получившие за сочинение «незачет», либо пропустившие его написание в основной срок по уважительной причине, подтвержденной документально.

Система оценивания



Зачёт

Незачёт

ИТОГОВОЕ СОЧИНЕНИЕ

5 открытых направлений тем

- 1. Забвению не подлежит;
 - 2. Я и другие;
 - 3. Время перемен;
 - 4. Разговор с собой;
- 5. Между прошлым и будущим: портрет моего поколения.

Заявление на участие в EGЭ

с указанием предметов, которые выпускник собирается сдавать, необходимо подать

не позднее 1 февраля



Безопасность проведения ЕГЭ и ОГЭ

Обеспечение
информационной
безопасности ЕГЭ и
ОГЭ и избежание
утечек контрольно-
измерительных
материалов

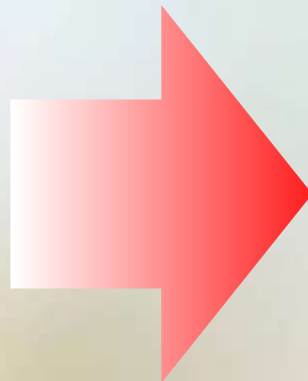

Видеонаблюдение
100% online - ЕГЭ

Печать КИМ в
аудиториях ППЭ (ЕГЭ)

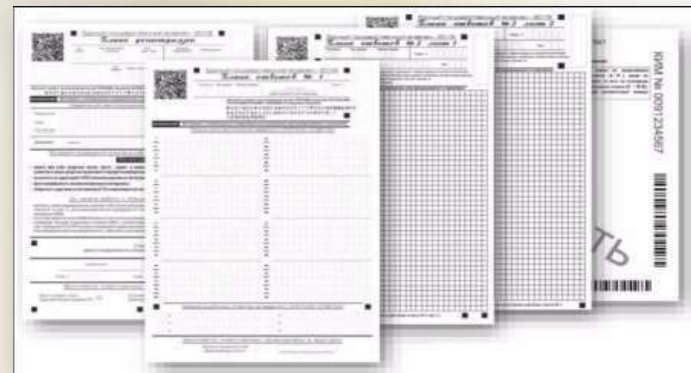

EGЭ-2024

**В продолжительность экзаменов
не включается время,
выделенное на подготовительные
мероприятия (инструктаж, заполнение
регистрационных бланков и т.д.)**



Схема допуска в ППЭ

Организатор вне аудитории:

- проверяет паспорт, наличие участника ЕГЭ/ОГЭ в списках распределения;
- напоминает о необходимости сдачи средств связи и лишних вещей сопровождающим;
- информирует о том, что следующая проверка будет производиться с использованием металлодетектора

Участники ЕГЭ/ОГЭ проходят через «рамку» металлодетектора. Если сигнал есть – **ответственный за допуск** предлагает выложить металлические вещи.

EGЭ-2024

При проведении государственной итоговой аттестации в форме EGЭ используется **стобалльная** система оценки, кроме математики базовой

Результаты EGЭ признаются
удовлетворительными

в случае, если выпускник по обязательным общеобразовательным предметам (русский язык и математика) набрал

количество баллов не ниже минимального

EGЭ-2024

**Минимальное количество баллов,
подтверждающее освоение образовательной
программы среднего общего образования**

Предмет	Количество баллов
Русский язык	24
Математика (профиль)	27
Математика (база)	3 балла по пятибалльной шкале

МИНИМАЛЬНАЯ ГРАНИЦА (для аттестата)

- русский язык –

24 балла

- математика –

27 баллов

(профильный уровень)

3

(базовый уровень)

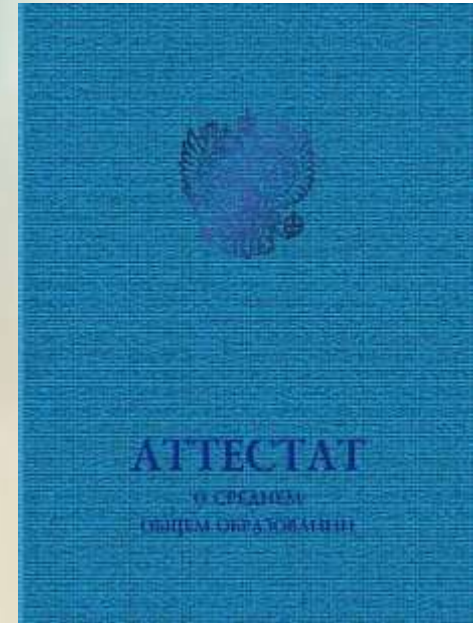

EGЭ-2024

**Удовлетворительные результаты
государственной итоговой
аттестации
по русскому языку и математике
являются основанием выдачи
аттестата о среднем общем
образовании**

ЕГЭ-2024

Минимальное количество баллов, необходимое для поступления на обучение в ВУЗ

Предмет	Количество баллов
Русский язык	36
Математика (профиль)	27
Физика, химия, биология	36
Информатика и ИКТ	40
История, литература	32
География	37
Иностранный язык	22
Обществознание	42



МИНИМАЛЬНЫЕ БАЛЛЫ ПО ПРЕДМЕТАМ ЕГЭ
www.ege.edu.ru

ЕГЭ МИНИМАЛЬНЫЕ БАЛЛЫ

- Русский язык – 24 балла (для аттестата), 36 баллов (для поступления в ВУЗ)
- Математика (профильная) – 27 баллов
- Физика – 36 баллов
- Химия – 36 баллов
- Информатика и ИКТ – 40 баллов
- Биология – 36 баллов
- История – 32 балла
- География – 37 баллов
- Обществознание – 42 балла
- Литература – 32 балла
- Иностранные языки (английский, немецкий, французский, испанский, китайский) – 22 балла

У ВАС ВСЕ ПОЛУЧИТСЯ!
www.obrnadzor.gov.ru

ПОСТУПЛЕНИЕ В ВУЗЫ В 2024 ГОДУ

Минобрнауки России утвержден [приказ](#) от 13 августа 2021 № 753

«О внесении изменений в приказ Министерства науки и высшего образования Российской Федерации от 21 августа 2020 г. № 1076

«Об утверждении Порядка приема на обучение по образовательным программам высшего образования – программам бакалавриата, программам специалитета, программам магистратуры» с правилами приема студентов в вузы.

**Утвержденный приказ вступил в силу
с 1 марта 2022 года
и действует до 1 сентября 2027 года**

EGЭ-2024

Дополнительные баллы при поступлении

Для поступления в самые популярные университеты страны, недостаточно официально установленных минимальных баллов. Для зачисления на бюджет в таких ВУЗах не достаточно и 100-бальных результатов. Борьба за бюджетные места разгорается между обладателями золотых медалей и дополнительных баллов, которые можно получить за особые достижения и победы в олимпиадах.

В **2024 году** утверждены **6 достижений**, за которые ВУЗы могут давать поступающим дополнительные баллы:

- идеальное сочинение;
- медаль «За особые успехи в учении»;
- диплом СПО с отличием;
- портфолио с перечнем личных достижений;
- наличие золотого знака отличия ГТО;
- участие в добровольческой (волонтерской) деятельности...

<https://checkege.rustest.ru/>

Ваши результаты ЕГЭ

Юдин А.В. [Выход](#)

[График публикации результатов экзаменов](#)



Дата экзамена	Предмет	Тестовый балл	Минимальный балл	Статус экзамена	Апелляция
08.05.2019	Сочинение	зачёт		«Зачёт»	нет
20.06.2019	Информатика и ИКТ	94	40	Экзамен обработан	Распечатаны бланки
24.06.2019	Математика профильная	84	27	Экзамен обработан	нет
26.06.2019	Русский язык	94	24	Экзамен обработан	нет

Внимание!

В случае если:

- напротив предмета установлен статус «Результат скрыт»
 - напротив предмета установлен статус «Экзамен обработан» и при этом значение тестового балла пустое
- Вам необходимо обратиться в РЦОИ Вашего региона для получения результатов.

Обращаем Ваше внимание, что результаты ЕГЭ могут быть изменены в связи с проведением процедур

<http://check.ege.edu.ru/>

Федеральный закон от 04.08.2023 г. № 479-ФЗ

О внесении изменений в Федеральный закон «Об образовании в Российской Федерации» (о медалях)

Лицам, завершившим освоение образовательных программ среднего общего образования, успешно прошедшим ГИА,

- при наличии итоговых оценок успеваемости «отлично» по всем учебным предметам, изучавшимся в соответствии с учебным планом, образовательная организация одновременно с выдачей соответствующего документа об образовании вручает медаль «За особые успехи в учении» I степени,
- а при наличии итоговых оценок успеваемости «отлично» и не более двух итоговых оценок успеваемости «хорошо» по всем учебным предметам, изучавшимся в соответствии с учебным планом, - медаль «За особые успехи в учении» II степени



Приказ Минобрнауки от 29.09.2023 № 730 «О порядке и условиях выдачи медалей «За особые успехи в учении» I и II степени (особенности, необходимые баллы)

EGЭ-2024

**Расписание EGЭ
устанавливается
на федеральном уровне
Рособрнадзором**

ЕГЭ-2024

Предмет	Средства обучения
Математика	Линейка
Физика	Линейка, непрограммируемый калькулятор
Химия	Непрограммируемый калькулятор
География	Линейка, непрограммируемый калькулятор, транспортир

EGЭ-2024

- **Руководитель и организаторы ППЭ**
- **Член ГЭК**
- **Руководитель ОУ**
- **Сотрудник охраны порядка**
- **Медицинский работник**
- **Общественные наблюдатели**
- **Технические специалисты**

Правила проведения ЕГЭ



- Черная гелевая или капиллярная ручка
- Документ, удостоверяющий личность
- **Нельзя** общаться друг с другом, свободно перемещаться по аудитории, иметь средства связи, электронно-вычислительную аппаратуру, фото-, аудио- и видеоаппаратуру, смарт-часы, справочные материалы, письменные заметки и иные средства хранения и передачи информации

EGЭ-2024

Если обучающийся по состоянию здоровья не может завершить выполнение экзаменационной работы, то он досрочно покидает аудиторию.

Экзамен может быть пересдан в резервные дни

Участники ЕГЭ

имеют право на:

- * выход из аудитории по уважительной причине (в этом случае все экзаменационные материалы оставляются на парте в аудитории);
- * на досрочную сдачу экзаменационных материалов;
- * прервать экзамен по уважительной причине (состояние здоровья). В таком случае участник экзамена обязан обратиться к дежурному медицинскому сотруднику, который зафиксирует в протоколе причину досрочной сдачи экзаменационных материалов. Организатор в протоколе делает отметку: «Не закончил экзамен по уважительной причине»

В день проведения экзамена участникам экзаменов запрещается:

- иметь при себе лишние вещи и документы;
- средства связи, электронно-вычислительную технику, фото-, аудио и видеоаппаратуру, справочные материалы, письменные заметки и иные средства хранения и передачи информации;
- выносить из аудиторий и ППЭ ЭМ на бумажном или электронном носителях (за исключением случая перехода из аудитории подготовки в аудиторию проведения при проведении экзамена по иностранным языкам раздел «Говорение»),
- фотографировать или переписывать задания ЭМ;

ЕГЭ-2024



**Лица, допустившие нарушение
устанавливаемого порядка
проведения ГИА,
удаляются с экзамена!**

**Пересдача возможна
ТОЛЬКО через год!**





WWW.SMOTRIEGE.RU

[Карта](#) [Видеоархив](#) [Нарушения](#) [Помощь](#)

gsnezhko@rcob61.org.ru
[Выйти](#)

Поиск пунктов по названию, адресу или номеру

ППЭ №9202

город Ростов-на-Дону, улица Ларина, д. 24а

Аудитория №1

[Камера 1](#)

[Камера 2](#)

[История \(09:00 – 16:00\)](#)

Аудитория №2

[Камера 1](#)

[Камера 2](#)

[География \(09:00 – 16:00\)](#)









Нарушения

Россия

Рейтинг | Список нарушений

Выберите фильтрацию

05 мая 9:26:00, прочие | Челябинская область | Центральный район Челябинского городского округа | ППЭ №90 | Аудитория 16
Вынос ЭМ из аудитории. Ученик на месте В3 сложил пополам ЭМ и спрятал где-то сзади, через несколько минут он выйдет из аудитории.

05 мая 9:26:46, разговоры | Челябинская область | Центральный район Челябинского городского округа | ППЭ №90 | Аудитория 27
ученики переговариваются

05 мая 12:08:02, прочие | г. Москва | Ростокино(Районы Северо-Восточного округа) | ППЭ №8160 | Аудитория 3403
После переписывания КИМ на руку молодой человек на месте А1 решил выйти в туалет. За подсказками.

▶ 05 мая 12:04:44, прочие | г. Москва | Ростокино(Районы Северо-Восточного округа) | ППЭ №8160 | Аудитория 3403
Молодой человек на месте А1 предположительно переписывает КИМ на руку.

05 мая 11:24:51, шпаргалка | Калужская область | г. Калуга | ППЭ №111 | Аудитория 304
молодой человек с парты В2 предположительно списывает с 11:24

21 апреля 11:17:41, шпаргалка | Орловская область | г. Орёл | ППЭ №6 | Аудитория 36
удаление ученицы с экзамена за нарушение процедуры

21 апреля 11:10:30, шпаргалка | Орловская область | г. Орёл | ППЭ №6 | Аудитория 36
Ученица на первой парте у окна достала шпаргалку. Организаторы зафиксировали нарушение и удалили ученицу с экзамена

28 апреля 12:40:27, разговоры | г. Москва | Ростокино(Районы Северо-Восточного округа) | ППЭ №8160 | Аудитория 3405
Б.З переговоры



Поиск по описанию:
текст описания

Поиск по расположению:
код ППЭ, адрес или указание места

- Тип:
- [любая](#)
 - [шпаргалка](#)
 - [разговоры](#)
 - [посторонние](#)
 - [подсказки](#)
 - [прочие](#)

EGЭ-2024

ПОДАВЛЕНИЕ СИГНАЛА СОТОВОЙ СВЯЗИ

В 2024 году ППЭ оснащается средствами подавления сигналов сотовой связи



Информирование о сроках, местах и порядке подачи и рассмотрения апелляций

Информирование о порядке, сроках и месте приема апелляций осуществляется не позднее, чем за две недели до начала проведения ГИА.

Для обеспечения права на объективное оценивание участникам ГИА и (или) ЕГЭ предоставляется право подать апелляцию в письменной форме:

о нарушении установленного порядка проведения ГИА по учебному предмету

о несогласии с выставленными баллами

Не принимаются апелляции:

по вопросам содержания и структуры КИМ по учебному предмету

по вопросам, связанным с нарушением участником ГИА установленных требований к выполнению экзаменационной работы

Прием и рассмотрение апелляций



**О нарушении
установленного
Порядка
проведения
экзамена**

В день проведения экзамена по соответствующему предмету, не покидая ППЭ

**О несогласии с
выставленными
баллами**

В течение двух рабочих дней после официального объявления результатов ГИА по соответствующему предмету

Подготовка к EGЭ

- www.fipi.ru - Федеральный институт педагогических измерений
- <https://ege.sdamgia.ru/>
- ege.edu.ru - Официальный информационный EGЭ
- obrnadzor.gov.ru - Федеральная служба по надзору в сфере образования и науки
- www.rustest.ru - Официальный сайт Федерального центра Тестирования
- mon.gov.ru - Министерство образования и науки Российской Федерации

СОВЕТЫ РОДИТЕЛЯМ ВЫПУСКНИКА

УВАЖАЕМЫЙ РОДИТЕЛЬ!

*Именно Ваша поддержка нужна выпускнику,
Вашему ребенку!*

Скоро ЕГЭ!?



- Создайте комфортную обстановку;
- Не мешайте ребенку;
- Будьте уравновешенными и спокойными;
- Не пугайте предстоящими экзаменами;
- Следите, чтобы занятия чередовались с отдыхом;
- Помогите ребенку почувствовать свои сильные и слабые стороны;
- Организуйте правильный режим дня и питания;
- Дайте ребенку отдохнуть и хорошо выспаться накануне экзамена

